

### 1.会員登録

|      |
|------|
| 住所   |
| 氏名   |
| 電話番号 |

●書面での会員登録  
会員登録申込書に必要な事項を記入し郵送します。(切手不要)

会員登録・乗車予約に関するお問合せ  
チョイソココールセンター  
050-2018-6620

### 2.会員証郵送

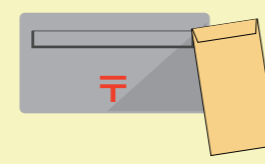

チョイソコからつ  
☎050-2018-6620  
会員番号: 900001  
所在地: 唐津市 様

カードサイズの  
会員証が送られて  
きたら  
ご利用可能です。  
(約2週間~)



●インターネット会員登録  
インターネット登録サイトにアクセス  
して必要事項を入力します。  
<https://karatsu.aisin-choisoko.com>

### 3.ご利用開始

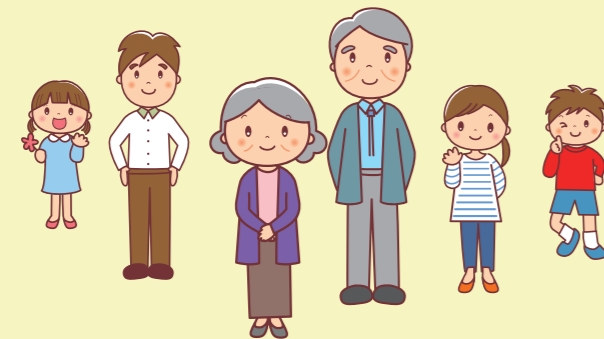

みなさんでお出かけの際に  
ぜひご利用ください!  
(4人まで乗車可能です)

### 4.乗車申し込み

電話受付

平日 8:30~17:00  
☎050-2018-6620



- ①お名前と会員番号
- ②利用希望日
- ③乗り場と行き先
- ④来てほしい時刻または、目的地に着きたい時刻
- ⑤同乗者有無

電話番号は会員証に  
記載しています。



オペレータに上記の希望をお伝えください。  
お帰りの乗車分も一緒に受付いたします。

インターネット受付

24時間

<https://karatsu.aisin-choisoko.com>



必要事項を入力してください。

### 5.指定した乗降場所で待つ

駅に  
行きたい



市役所に  
行きたい



買い物に  
行きたい



- 指定乗降場所で5分前までにお待ちください。
- 携帯電話をお持ちいただくことをお勧めします。

## 乗合送迎サービス

チョイとソコまで、ごいっしょに

# チョイソコ からつ

### チョイソコからつ概要

ご希望のタイミングで行きたい場所に利用いただけます。

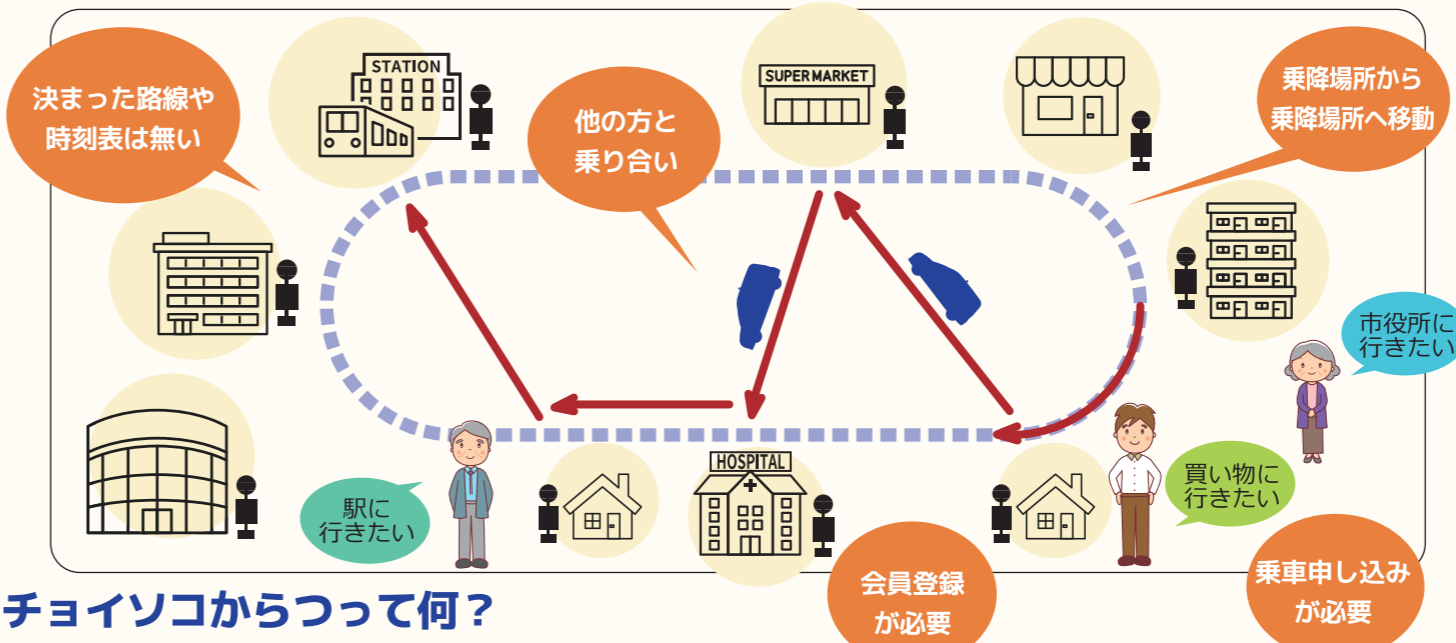

### チョイソコからつって何?

- 乗降場所から乗降場所までの乗り合い送迎サービスです。
- ご利用には事前の会員登録と乗車申し込みが必要です。
- 交通事情や他のお客様の乗り合いなどにより、到着時間が前後することがあります。
- 車が到着した際にお客様が不在の場合、お待ちできないことがあります。
- 状況によりご希望に添えない場合もありますので早めの乗車申し込みをお勧めします。
- キャンセルの場合も、お電話で連絡をお願いします。乗車申し込み料、キャンセル料はかかりません。

ちょっと遠い・荷物が重い・歩くのが大変...こんなとき便利です!

|   |   |   |  |
|---|---|---|--|
| <p>会員証</p> <p><b>会員登録制</b></p> <p><b>無料</b></p> | <p>¥</p> <p><b>運賃</b>※1</p> <p>【エリア内】<br/>大人: 300円<br/>減免対象者: 150円 ※2</p> <p>【エリアを超えた乗車】<br/>大人: 500円 ※3<br/>減免対象者: 250円 ※2</p> | <p>電話・インターネット<br/>受付</p> <p>電話: 平日 8:30-17:00<br/>インターネット: 24時間</p> | <p>乗り合いで<br/>ご希望の目的地へ</p> <p>【厳木・相知・七山地区】<br/>8:30-17:00<br/>【浜玉地区】<br/>8:00-17:00</p> |
|---|---|---|--|

※1 運賃お支払い: 現金・乗車券・定期券  
※2 減免対象者: 小学生・障がい者・運転免許返納者  
※3 厳木地区のみ適用



## 「チョイソコからつ」会員規約

※必ずお読みください

### 1. サービス内容およびご利用条件

「チョイソコ」(以下「本サービス」)は、「チョイソコ」会員規約(以下「本規約」)にもとづき会員となった方(以下「会員」)を対象とし、限定地域内・限定目的地において、複数の方で乗り合い、定額運賃で目的地まで移動することを支援するサービスです。本サービスのご利用の条件は、本会員規約によります。

### 2. 規約への同意

本規約は、本サービスの利用を希望するお客様が、会員登録申込書に必要事項を記入し、昭和自動車株式会社(以下「当社」)が会員と認めた方と、当社との間で適用されます。また、チョイソコセンターへの会員登録申込書の送付、もしくは本サービスの利用をもって、本規約(変更された規約を含む)に同意したものとみなします。

### 3. 会員条件

会員は、次の(1)(2)(3)の条件の全てを満たす方のみ会員登録できるものとします。  
(1)唐津市に居住している小学生以上の方(※1)  
その他 唐津市に定期的に訪れる方  
※1:小学生または中学生の会員登録には、保護者の同意が必要となります。  
(2)ご自分で、または保護者もしくは介助者の補助により、チョイソコセンターへの連絡ができる方  
(3)ご自分で、または保護者もしくは介助者の補助により、自分で、または保護者もしくは介助者の補助により、乗降場所への移動および車両への乗降ができる方

### 4. 利用開始

本サービスは、当社が会員登録申込書を受け付けた後、書面で利用開始のご連絡をお送りした後、ご利用頂けます。

### 5. 運賃

運賃は、旅客自動車運送事業者(以下「運送事業者」)の定める料金とします。

### 6. 乗降場所・運行予定地域・ルート等

乗降場所は、出発地乗降場所および目的地乗降場所とします。乗降場所以外での乗降はできません。また、運行ルートは、会員の乗車希望状況・乗降都合・交通事情等により、適宜決めるものとします。このため、乗降場所への運行ルートは、乗降時で異なる場合があります。

### 7. 運行・乗車希望受付日時および運休

運行および乗車希望受付日時は、次のとおりとします。但し、運送事業者の判断により、変更または運休する場合があります。この場合、チョイソコセンターより、該当する会員に連絡します。  
(1)運行日時  
厳木・相知地区・七山地区:月曜日～金曜日 8:30～17:00  
浜玉地区:月曜日～金曜日 8:00～17:00  
但し、祝祭日、年末年始(12/29～1/3)、天候条件や災害など安全な運行に支障がある日、その他当社が定めた運休日を除く。

(2)乗車希望受付日時

- ①電話の場合  
全地区共通:月曜日～金曜日 8:30～17:00  
但し、祝祭日、年末年始(12/29～1/3)、その他当社が定めた運休日を除く。  
利用希望日の2週間前から利用希望日時の60分前まで受け付けます。  
②インターネットの場合 年中無休  
利用希望日の2週間前から利用希望日時の60分前まで受け付けます。  
但し、車の位置や他の方のご予約状況によりご希望に添えない場合がございます。

### 8. 乗車希望方法

ご利用を希望される場合は、チョイソコセンターへお電話するか、インターネットにて会員番号、利用希望日時、希望乗降場所をご入力下さい。運転係員への口頭での乗車希望は受付致しかねます。限られた車両で乗車希望の早い方を優先するため、乗車のご希望に沿えない場合があります。また、到着時間に余裕をもってご乗車希望をお決めください。車椅子、手押し車等については、会員または同乗者にて折り畳んで運搬できるものは、車内への持込が可能です。(車両積載能力によりお断りするケースもあります。)

### 9. 変更・キャンセル

乗車希望の変更・キャンセルは、チョイソコセンターへお電話するか、インターネットにてご入力下さい。なお、運転係員への口頭での変更・キャンセルは受付致しかねます。また、変更・キャンセルについて、取消料等の負担は不要です。

### 10. 到着時間

本サービスは乗合のため、他の会員の乗車希望状況・乗降都合・交通事情により、予定より到着が前後する場合がございます。乗車希望時間の5分前に乗降場所にお越し下さい。  
出発・到着の時間は目安であり、時間を確約するものではありません。大幅な遅延が予想される場合、チョイソコセンターからご連絡しますが、携帯電話等をお持ちでない場合、連絡が取れない場合がございます。このため、携帯電話の持参を推奨します。

### 11. 会員の遅延

ご希望された乗車時間・場所にお越しにならない場合、次の会員をお迎えに出発します。

### 12. 乗車のお断り

運送事業者と会員との運送契約により、運送事業者が乗車をお断りする場合があります。

### 13. 会員資格の取消し

会員が次のいずれかに該当すると当社が判断した場合、会員資格を直ちに取消すことがあります。  
(1)本人確認ができないとき  
(2)運送事業者との運送契約に違反するとき  
(3)本規約3.(会員条件)を満たさないとき  
(4)本規約18.(反社会的勢力の排除)の誓約に違反、またはそのおそれがあるとき  
(5)本規約を遵守しないとき

### 14. 同乗者

会員に同行される場合は、会員と同じ乗車場所・行き先・時間であれば非会員も同乗が可能です。同乗を希望される場合は、乗車希望の連絡の際に、同乗者の人数とお名前をお伝えください。お伝えがない場合または同乗者多数の場合は乗車をお断りする場合があります。同乗者にも本規約が適用されますので、会員は、同乗者が本規約を理解し、守ることに責任を持っていただきますようお願いいたします。

### 15. 運送契約の成立および適用

会員および同乗者の乗降および運送(運送の引受け、旅客に対する責任(生命又は身体を害した場合の責任)等)、本サービスにかかる車両の管理については、当社ではなく、運送を行う運送事業者と会員との間で適用される運送契約(旅客自動車運送事業者標準運送約款等)によります。運送事業者と会員との間の運送契約は、会員の乗車時に成立するものとし、当社は、運送事業者と会員との間の運送契約の成立を約束するものではなく、運送契約の不成立について、何らの責任をも負わないものとします。

### 16. 当社の免責

- 次の場合、当社は会員に対して損害を賠償する責任を負わないものとします。  
(1)本サービスにかかる車両、乗降、および運送により生じた一切の損害、損失、事故、トラブル  
(2)通信不具合・会員の連絡ミス等により、乗車希望連絡等に関してトラブルが生じた場合  
(3)会員が本サービスにかかる車両・停留所に忘れ物をされた場合  
(4)会員が携帯電話をお持ちでない、または使用できないことにより、時間の変更・キャンセル、運行遅延等の連絡ができない場合  
(5)本規約7.(運休)、10.(到着時間の前後ずれ)、11.(会員の遅延)、12.(乗車のお断り)、13.(会員資格の取消し)、14.(同乗者のお断り)、21.(チョイソコセンターの中断・停止)、22.(中止・終了)の場合  
(6)会員の故意または過失による場合  
(7)当社の責に帰すことができない事由による場合

### 17. 会員の責任

当社は、会員の故意もしくは過失により、または会員が法令もしくは本規約の規定を守らないことにより、当社が損害を受けたときは、当該会員に対し、その損害の賠償を求めることがあります。

### 18. 反社会的勢力の排除

会員は、会員および同乗者が、反社会的勢力(暴力団員またはこれに準ずる者、暴力・威力・脅迫的言辭・詐欺的手法を用いて威圧し、業務妨害し、もしくは不当要求をする者)でないことを誓約するものとします。

### 19. 個人情報の取扱い

会員に提供いただいた個人情報は、本サービスにかかる車両の運行、運行に関するご利用状況・ご意見調査、当社が「チョイソコ」スポンサーから提供を受けた広告配信の目的にのみ利用し、他の目的には利用しません。但し、運行状況の報告、運営および改善のため、必要な限りにおいて、唐津市と共有する場合があります。また、会員の安全確保のために緊急でやむを得ない場合、または会員が携帯電話を使用できず、当社から連絡をとる必要がある場合、必要な限りにおいて、本サービスにかかる停留所管理者と共有する場合があります。

### 20. 申込内容の変更・退会

会員登録申込書に記載された内容に変更がある場合、または退会をご希望される場合は、チョイソコセンターへ書面または電話でご連絡下さい。

### 21. チョイソコセンターの稼働中断・停止

当社は、メンテナンスのため、チョイソコセンターの稼働を中断し、または停止する場合があります。

### 22. 本サービスの中止・終了

当社は、車両内・インターネット上に掲示する等の方法で会員に周知することにより、本サービスの運営を中止し、または終了する場合があります。

### 23. 規約の変更

当社は、本規約の変更内容および変更日を、本サービスにかかる車両内・インターネット上に掲示する等の方法で会員に周知することにより、または、変更時に有効な民法の規定に従い、本規約を変更することができるものとします。この場合、変更日をもって変更後の規約が適用されるものとします。

### 24. 準拠法および裁判管轄

本規約は、日本法に準拠し、これに従い解釈されます。本サービス及び本規約に関する一切の紛争は、佐賀地方裁判所を第一審の専属的合意管轄裁判所とします。

規約制定:2023年8月1日

昭和自動車株式会社

〒847-0041  
佐賀県唐津市千代田町2565-5  
☎ 0955-74-1114(自動車事業本部乗合事業部)

※チョイソコは株式会社アイシンの登録商標です。

# チョイソコからつ会員登録申込書

※1枚の申込書で1世帯2名様まで申込可能です。

3名様以上で申し込む場合はこの用紙をコピーしてお使いください。

会員になるための居住条件が決められています。会員規約にて会員条件をご確認ください。

※ チェックして  
ください。

※記入必須

※規約を読み、同意します。

※会員登録資格を満たしています。

不明箇所がある場合  
お電話させていただきます

|   |   |                                 |                   |
|---|---|---------------------------------|-------------------|
| ※ふりがな<br>※氏名  | ※生年月日<br>大・昭・平<br>年 月 日   | ※年齢<br>(満 歳)                    | ※性別<br>男・女<br>その他 |
| ※郵便番号<br>〒 -  | ※住所   | ※電話<br>①ご自宅 ( ) -<br>②携 帯 ( ) - |                   |
| 障がい者手帳をお持ちの方はチェックを入れてください。 <input checked="" type="checkbox"/><br>障がい者手帳の複写(コピー)を同送してください。<br>※複写(コピー)がない場合は減免を受けることができません。 | 運転経歴証明をお持ちの方はチェックを入れてください。 <input checked="" type="checkbox"/><br>( 年 月 日 ~ 3年間)<br>運転経歴証明の複写(コピー)を同送してください。<br>※複写(コピー)がない場合は減免を受けることができません。 |                                 |                   |
| <input checked="" type="checkbox"/> 中学生以下の会員登録です。レ点の場合は以下に署名が必要です。<br>保護者 同意署名  |   |                                 |                   |
| Eメールアドレス(携帯電話推奨)  |   |                                 |                   |
| 緊急連絡先 遠方ご家族、ご近所様など、できるだけ具体的にご記入ください。<br>氏名 続柄 携帯 電話 ( ) -   |   |                                 |                   |

|   |   |                                 |                   |
|---|---|---------------------------------|-------------------|
| ※ふりがな<br>※氏名  | ※生年月日<br>大・昭・平<br>年 月 日   | ※年齢<br>(満 歳)                    | ※性別<br>男・女<br>その他 |
| ※郵便番号<br>〒 -  | ※住所   | ※電話<br>①ご自宅 ( ) -<br>②携 帯 ( ) - |                   |
| 障がい者手帳をお持ちの方はチェックを入れてください。 <input checked="" type="checkbox"/><br>障がい者手帳の複写(コピー)を同送してください。<br>※複写(コピー)がない場合は減免を受けることができません。 | 運転経歴証明をお持ちの方はチェックを入れてください。 <input checked="" type="checkbox"/><br>( 年 月 日 ~ 3年間)<br>運転経歴証明の複写(コピー)を同送してください。<br>※複写(コピー)がない場合は減免を受けることができません。 |                                 |                   |
| <input checked="" type="checkbox"/> 中学生以下の会員登録です。レ点の場合は以下に署名が必要です。<br>保護者 同意署名  |   |                                 |                   |
| Eメールアドレス(携帯電話推奨)  |   |                                 |                   |
| 緊急連絡先 遠方ご家族、ご近所様など、できるだけ具体的にご記入ください。<br>氏名 続柄 携帯 電話 ( ) -   |   |                                 |                   |

※最寄りの停留所(別紙の地図より、最寄りの停留所をお選びいただき、ご記入ください。)

番号 ( ) 停留所名 ( )

※地域

蔽木星領・蔽木山麓部 / 瀬戸木場・蔽木天川・相知・七山・浜玉・その他

ご質問・伝えておきたいこと(乗り降りに時間がかかる、杖を使っている、など)

## お申し込み方法

同封の返信用封筒 又は お持ちの封筒にて下記までご返信ください。  
〒448-8790 愛知県刈谷市相生町1丁目1番地1アドバンス・スクエア刈谷 8F  
株式会社アイシン(内)チョイソコ受付センター行

## お問合せ

☎ 050-2018-6620

業務担当記入欄

|        |    |      |       |    |
|--------|----|------|-------|----|
| 受付日/担当 | 入力 | チェック | 会員証発送 | 備考 |
| /      | /  | /    | /     |    |